Spreekvaardigheid Toets Thema 1

TAALCOMPLEET A1

1. Geef antwoord.

Luister naar de docent.

1. Wat is je naam?
2. Waar woon je?
3. Waar kom je vandaan?
4. Ben je getrouwd?
5. Heb je kinderen?
6. Hoe gaat het met je?

2. Geef antwoord.

Luister naar de docent. Kijk naar het plaatje. Geef antwoord.

1. Waar woont Ziba?

2. Wat zegt de vrouw?

3. Is het een jongen of een meisje?

4. Wie is groot?

Spreekvaardigheid Toets Thema 2

TAALCOMPLEET A1

1. Geef antwoord.

Luister naar de docent.

1. Hoeveel boeken heb jij?
2. Welke dag is het vandaag?
3. Welke datum is het vandaag?
4. Wanneer is het weekend?
5. Hoeveel kinderen heb jij?
6. Wat drink jij in de pauze?

2. Geef antwoord.

Luister naar de docent. Kijk naar het plaatje. Geef antwoord.

14 - 10

1. Wat is de datum?

2. Waar zijn de cursisten?

3. Wat drink je?

4. Wat maak je?

Spreekvaardigheid Toets Thema 3

TAALCOMPLEET A1

1. Geef antwoord.

Luister naar de docent.

1. Heb jij een tuin of een balkon?
2. Hoeveel slaapkamers heb jij?
3. Welke meubels staan in je woonkamer?
4. Welke kleur is je bank?
5. Is je straat rustig of druk?
6. Wat is er in je buurt?

2. Geef antwoord.

Luister naar de docent. Kijk naar het plaatje. Geef antwoord.

1. Waar is het meisje?

2. Welke verdiepingen hebben een balkon?

3. Wat zie je in de tuin?

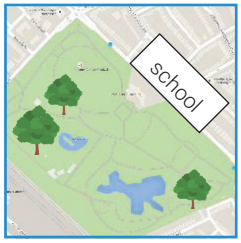

4. Wat is in de buurt van de school?

Spreekvaardigheid Toets Thema 4

TAALCOMPLEET A1

1. Geef antwoord.

Luister naar de docent.

1. Waar doe jij boodschappen?
2. Wat eet jij 's ochtends?
3. Wat eet je met een lepel?
4. Welk fruit vind jij lekker?
5. Wanneer ga jij naar de markt?
6. Wat doe je met een mes?

2. Geef antwoord.

Luister naar de docent. Kijk naar het plaatje. Geef antwoord met een hele zin.

1. Wat willen de kinderen eten?

2. Hoeveel kosten de citroenen?

3. Wat eet Nacima 's middags?

4. Hoeveel pond is de kaas?

Spreekvaardigheid Toets Thema 5

TAALCOMPLEET A1

1. Geef antwoord.

Luister naar de docent.

1. Wat doe je met je ogen?
2. Wanneer ga je naar de tandarts?
3. Wat doe je bij de apotheek?
4. Zeg jij *u* of *jij* tegen je ouders?
5. Waar heb jij soms pijn?
6. Waar koop je medicijnen zonder recept?

2. Geef antwoord.

Luister naar de docent. Kijk naar het plaatje. Geef antwoord met een hele zin.

1. Waar heeft Jacob pijn?

2. Wat is de klacht van Cobi?

3. Waarom ligt Hanna in bed?

4. Wat doet Sonja?

Spreekvaardigheid Toets Thema 6

TAALCOMPLEET A1

1. Geef antwoord.

Luister naar de docent.

1. Welke kleuren vind je mooi?
2. Welke dagen ben jij vrij?
3. Welke sieraden draag jij?
4. Hoe laat is het nu?
5. Welke spullen koop jij online?
6. Welke maat schoenen heb jij?

2. Geef antwoord.

Luister naar de docent. Kijk naar het plaatje. Geef antwoord met een hele zin.

1. Hoeveel kost het huis?

2. Hoe laat is het?

3. De kleren zijn vies. Wat doet Leo?

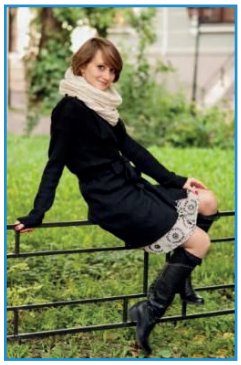

4. Welke kleding draagt Afra?

Spreekvaardigheid Toets Thema 7

TAALCOMPLEET A1

1. Geef antwoord.

Luister naar de docent.

1. Hoe reis jij naar school?
2. Wie zit naast je in de klas?
3. Wat doe je tijdens de pauze?
4. Hoelang duurt de les?
5. Hoe vaak ga jij met de trein?
6. In welke provincie woon jij?

2. Geef antwoord.

Luister naar de docent. Kijk naar het plaatje. Geef antwoord met een hele zin.

1. Waar ligt Groningen?

2. Waar hangt de foto?

3. Waar zitten de moeder en haar zoon?

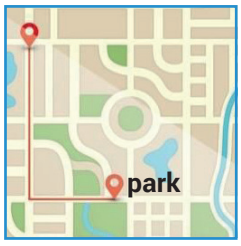

4. Hoe moet ik naar het park lopen?

Spreekvaardigheid Toets Thema 8

TAALCOMPLEET A1

1. Geef antwoord.

Luister naar de docent.

1. Wat is jouw geboortedatum?
2. Wat zijn jouw hobby's?
3. Welke sport vind jij leuk?
4. Welke Nederlandse liedjes ken jij?
5. Welke dieren leven op een boerderij?
6. Welk eten is gezond?

2. Geef antwoord.

Luister naar de docent. Kijk naar het plaatje. Geef antwoord met een hele zin.

1. Sara wil een cursus volgen. Wat moet ze doen?

2. Wat gaat Dennis vanavond doen?

3. Wat moet Milou doen?

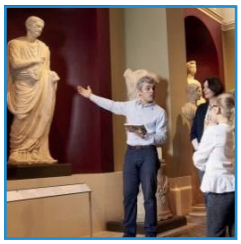

4. Waar wil Elena naartoe?